



**КОМИТЕТ ИМУЩЕСТВЕННЫХ ОТНОШЕНИЙ  
АДМИНИСТРАЦИИ ПЕРМСКОГО МУНИЦИПАЛЬНОГО ОКРУГА**

**РЕШЕНИЕ**

о размещении объектов № 510

Пермский край  
Пермский округ

06.03.2024

Комитет имущественных отношений администрации Пермского муниципального округа разрешает Публичному акционерному обществу «Россети Урала» (ИНН 6671163413, ОГРН 1056604000970, почтовый адрес: 620026, г. Екатеринбург, ул. Мамина Сибиряка, д. 140)

размещение объекта: «строительство участка ВЛ 0,4 кВ от ближайшей опоры ВЛ 0,4 кВ от ТП-6259, установка оборудования учета э/э на опоре ВЛ 0,4 кВ для электроснабжения малоэтажной жилой застройки по адресу: Пермский край, Пермский район, п. Горный, ул. Бирюзовая, 13 (кад. номер зем. участка 59:32:3480001:2891)»

на землях муниципальной собственности.

на срок бессрочно

Местоположение: Пермский край, Пермский м.о., п. Горный, ул. Бирюзовая.

Приложение: схема предполагаемых к использованию земель или земельных участков.

Особые условия использования:

1) При установке опор электросетевого хозяйства учесть параметры ширины проезда улично-дорожной сети, во избежание сужения полосы отвода дороги. Установить опоры на расстоянии не более 2 метров от границ земельного участка.

2) При условии получения разрешения на производство земляных работ.

Заместитель председателя комитета



(подпись, печать)

М.В. Королева

**СХЕМА ГРАНИЦ**  
предполагаемых к использованию земель  
или части земельного участка

**Объект:** Строительство участка ВЛ 0,4 кВ от ближайшей опоры ВЛ 0,4 кВ от ТП-6259, установка оборудования учета э/э на опоре ВЛ 0,4 кВ для электроснабжения малоэтажной жилой застройки по адресу: Пермский край, Пермский район, п. Горный, ул. Бирюзовая, 13 (кад. номер зем. участка 59:32:3480001:2891)

**Местоположение:** Пермский край, Пермский район, п. Горный, ул. Бирюзовая

**Площадь земель или части земельного участка:** 60 кв.м.

**Категория земельного участка:** Земли населенных пунктов

**Вид разрешенного использования:** =

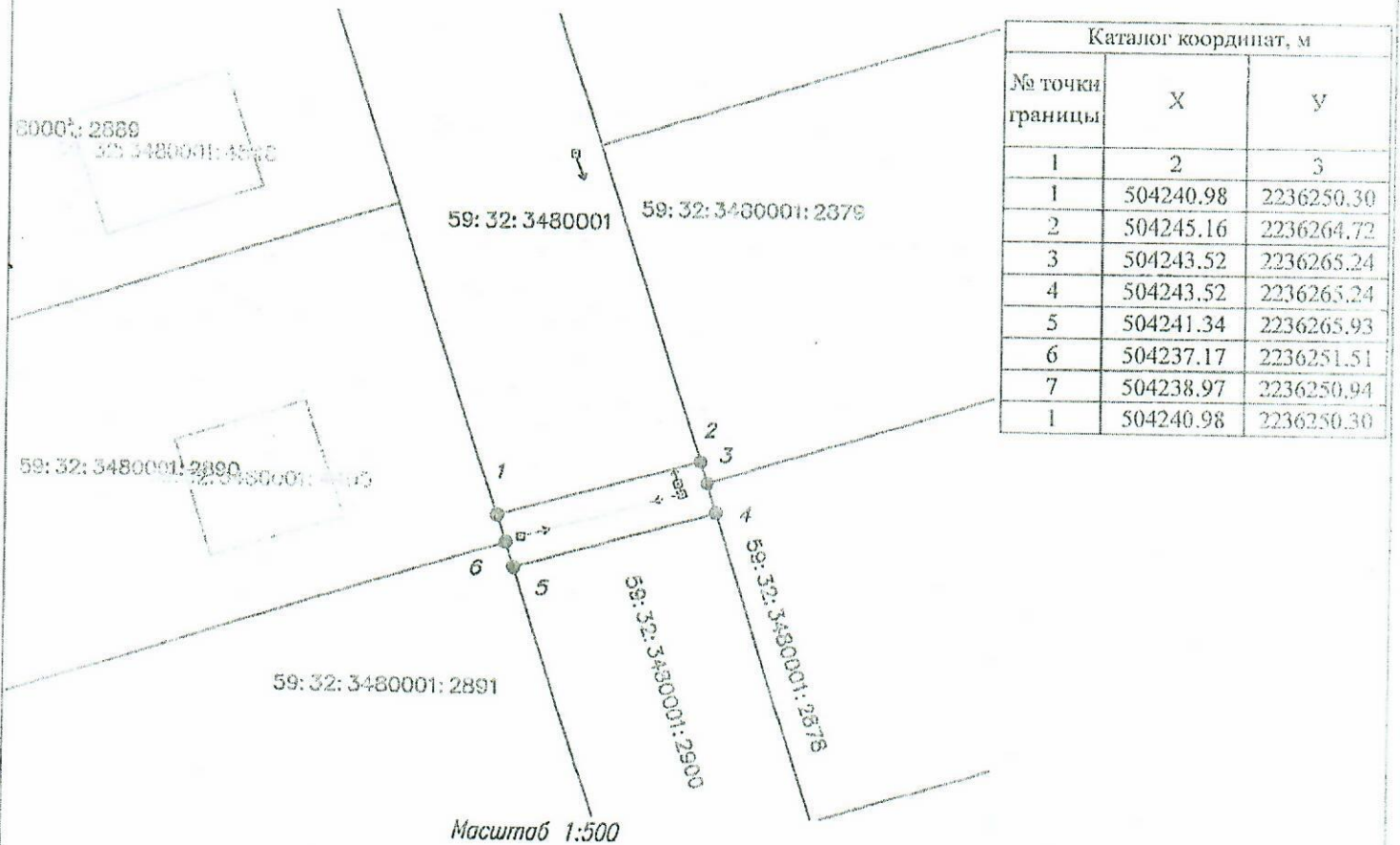

**Описание границ смежных землепользователей:**

- от т.1 до т.2 59:32:348001:2900
- от т.2 до т.3 59:32:348001:2879
- от т.3 до т.4 59:32:348001:2878
- от т.4 до т.5 59:32:348001:2900
- от т.5 до т.6 59:32:348001:2891
- от т.6 до т.1 59:32:348001:2890

**Условные обозначения**

- границы испрашиваемого земельного участка (части земельного участка)
- границы существующих земельных участков, учтенных в ЕТРН
- границы существующих объектов капитального строительства, учтенных в ЕТРН
- границы кадастрового квартала
- границы зон с особыми условиями
- кадастровый номер земельного участка
- номер кадастрового квартала
- ось проектируемой ВЛ

59:07:0250101:496  
59:07:0250101

Заявитель: ПАО "Россети Урал"  
(доверенность 59 АА 4474771 от 23.01.2023)

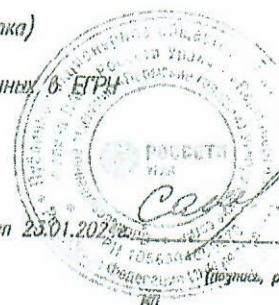

Самойлова Елена Сергеевна

(для юридических лиц и индивидуальных предпринимателей)

индивидуальный предприниматель